

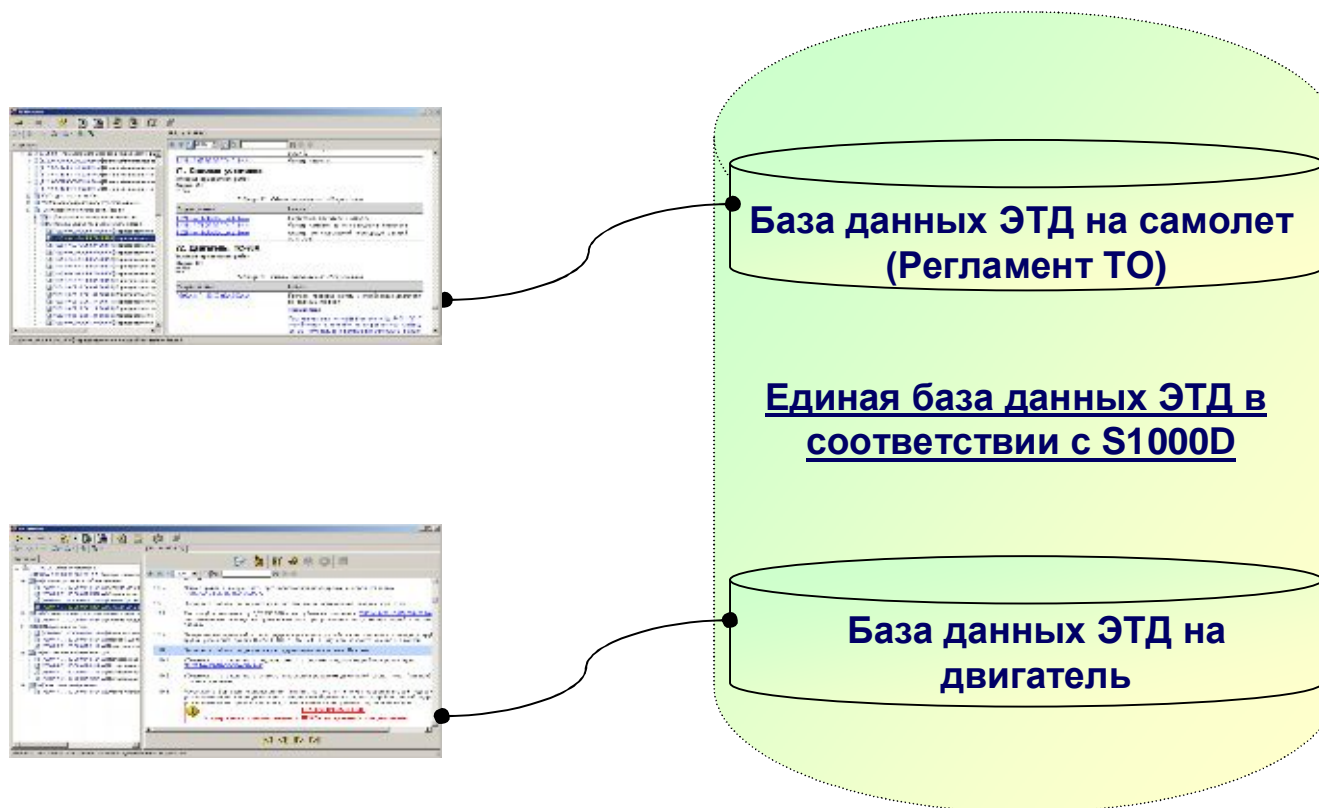

- ▶ Интеграция баз данных эксплуатационной документации на самолет и основные ПКИ (1)





# Регламент ТО, включающий в себя ссылки на РЭ ПКИ





- Формирование исходной базы данных АЛП Ту-204 СМ на основе аналогов Ту-204/214

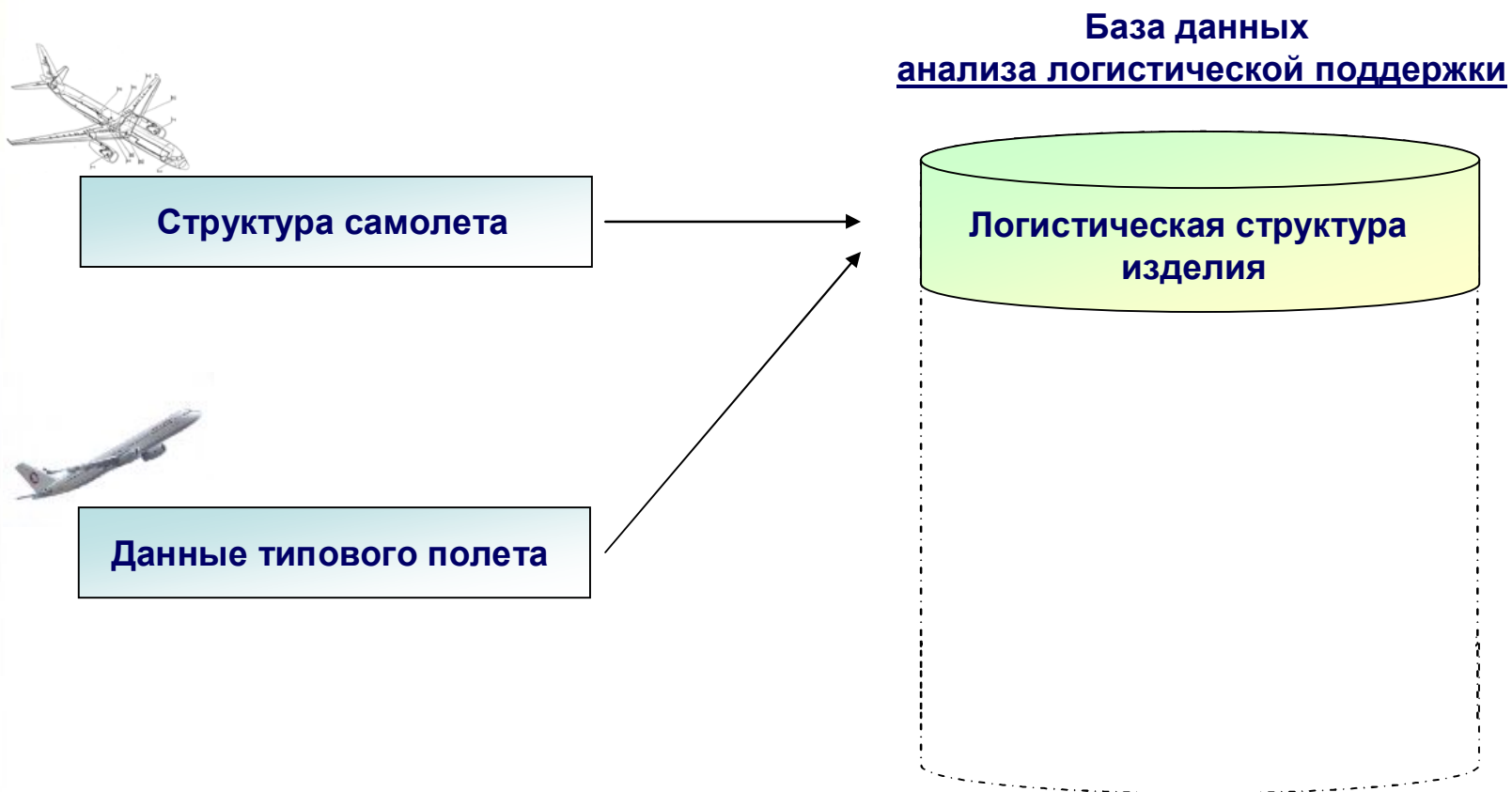



- Формирование исходной базы данных АЛП Ту-204 СМ на основе аналогов Ту-204/214



**Данные эксплуатационной статистики  
из системы ATLAS**



**Отчеты по анализу функциональных  
отказов**

**База данных  
анализа логистической поддержки**

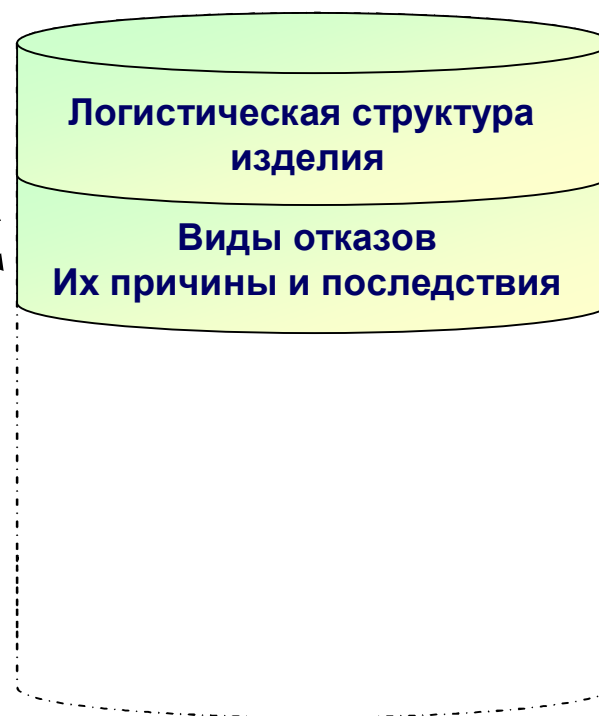



- Формирование исходной базы данных АЛП Ту-204 СМ на основе аналогов Ту-204/214



**Анализ по методике ATA MSG-3**

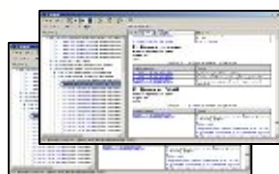

**Регламент технического обслуживания**

**База данных  
анализа логистической поддержки**





► Формирование исходной базы данных АЛП Ту-204 СМ  
на основе аналогов Ту-204/214

- Определение технологии выполнения работ
- Определение трудоемкости
- Определение необходимого инструмента, КПА, материалов
- Определение специальностей и количества специалистов

**База данных  
анализа логистической поддержки**

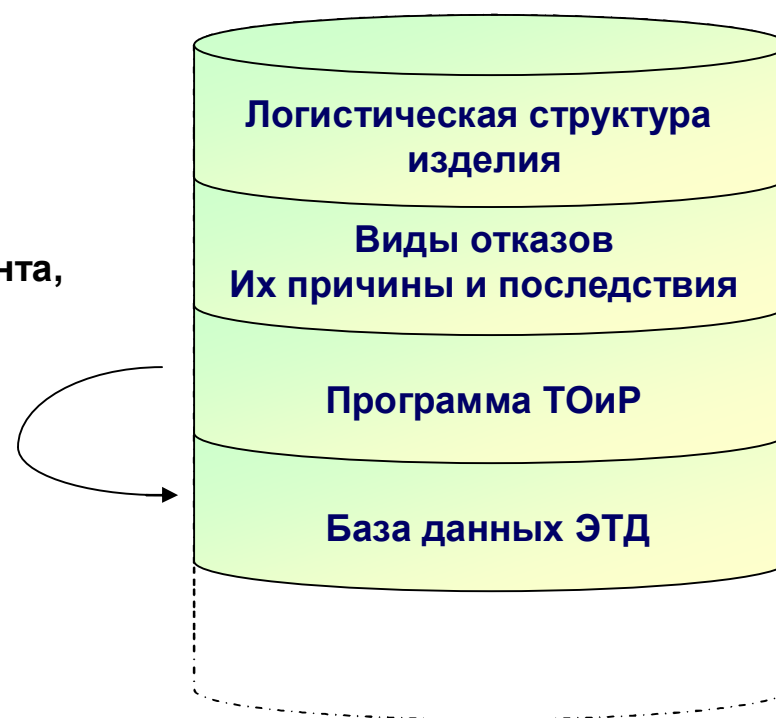





- Формирование исходной базы данных АЛП Ту-204 СМ на основе аналогов Ту-204/214

**База данных  
анализа логистической поддержки**



**Расчет трудоемкости и стоимости выполнения  
бюллетеней и дополнительных осмотров**

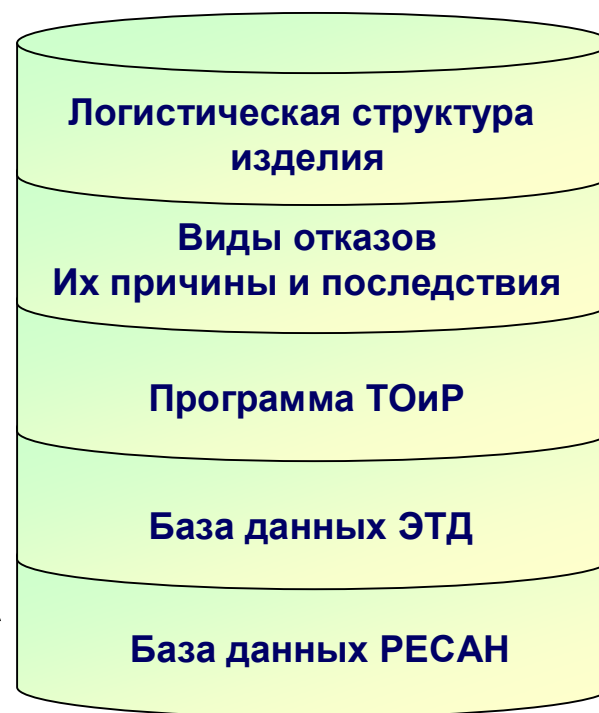



## Формирование исходной базы данных АЛП Ту-204 СМ на основе аналогов Ту-204/214

База данных  
анализа логистической поддержки

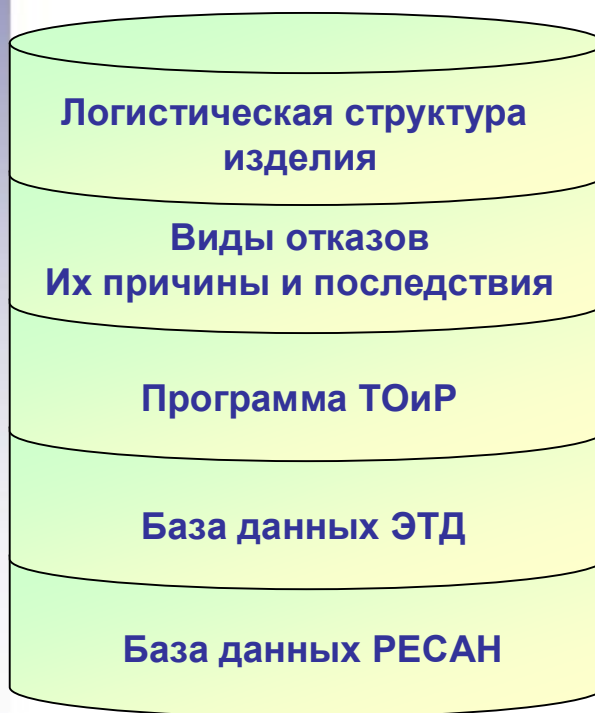

- ▶ Расчет стоимости жизненного цикла изделия и его сравнение с фактической стоимостью этапов эксплуатации
- ▶ Расчет фактической надежности агрегатов и систем и сравнение с заданной надежностью
- ▶ Корректировка программы ТО и Р по данным мониторинга эксплуатации
- ▶ Расчет потребностей в средствах МТО